

INFLAÇÃO, PROJEÇÕES E INDICARES ECONÔMICOS**1 - Perdas salariais**

As categorias com data-base em 1º de junho precisam lutar para que os reajustes negociados sejam suficientes para, pelo menos, repor as perdas salariais decorrentes da Inflação dos últimos 12 meses, que ficou em 9,82% de acordo com o INPC-IBGE. Confira abaixo o cálculo das perdas salariais:

| DEMONSTRATIVO DAS PERDAS SALÁRIAS | | | | | | | | |
|---|-------------------|---------------|---------------------|---------------------|---|---------------|---------------------|---------------------|
| Data-Base: 1º de Junho | | | | | | | | |
| (Base 01-junho-15=100) | | | | | | | | |
| Mês/Ano | ICV-DIEESE | | Salário Real | Perda Mensal | INPC-IBGE | | Salário Real | Perda Mensal |
| | Mensal | Índice | | | Mensal | Índice | | |
| jun-16 | 0,81% | 100,81 | 99,19 | -0,81% | 0,77% | 100,77 | 99,24 | -0,76% |
| jul-16 | 0,95% | 101,77 | 98,26 | -1,74% | 0,58% | 101,35 | 98,66 | -1,34% |
| ago-15 | 0,06% | 101,83 | 98,20 | -1,80% | 0,25% | 101,61 | 98,42 | -1,58% |
| set-15 | 0,48% | 102,33 | 97,72 | -2,28% | 0,51% | 102,13 | 97,92 | -2,08% |
| out-15 | 0,78% | 103,13 | 96,96 | -3,04% | 0,77% | 102,91 | 97,17 | -2,83% |
| nov-15 | 1,02% | 104,19 | 95,98 | -4,02% | 1,11% | 104,05 | 96,10 | -3,90% |
| dez-15 | 0,77% | 104,98 | 95,25 | -4,75% | 0,90% | 104,99 | 95,25 | -4,75% |
| jan-16 | 1,80% | 106,87 | 93,57 | -6,43% | 1,51% | 106,58 | 93,83 | -6,17% |
| fev-16 | 0,71% | 107,63 | 92,91 | -7,09% | 0,95% | 107,59 | 92,95 | -7,05% |
| mar-16 | 0,44% | 108,10 | 92,51 | -7,49% | 0,44% | 108,06 | 92,54 | -7,46% |
| abr-16 | 0,57% | 108,72 | 91,98 | -8,02% | 0,64% | 108,75 | 91,95 | -8,05% |
| mai-16 | 0,67% | 109,44 | 91,37 | -8,63% | 0,98% | 109,82 | 91,06 | -8,94% |
| Reajuste Necessário em 1º de junho de 2016 | | | | 9,44% | Reajuste Necessário em 1º de junho de 2016 | | | 9,82% |

Elaboração: DIEESE Subseção Federação dos Trabalhadores da Saúde do Estado de São Paulo

2 - Projeção da Inflação dos próximos meses

A fim de permitir o planejamento das categorias com negociação nos próximos meses, apresentamos as estimativas estatísticas da inflação para os meses de julho/2016 e

agosto/2016, bem como a evolução da inflação, medida pelo INPC-IBGE e pelo ICV-DIEESE nos últimos 12 meses. **Para julho/2016, estima-se que a inflação acumulada em 12 meses fique em 9,69% de acordo com o INPC-IBGE.**

**Evolução dos reajustes necessários para repor a inflação por data-base, em (%)
ICV-DIEESE e INPC-IBGE, Julho/2015 a Agosto/2016**

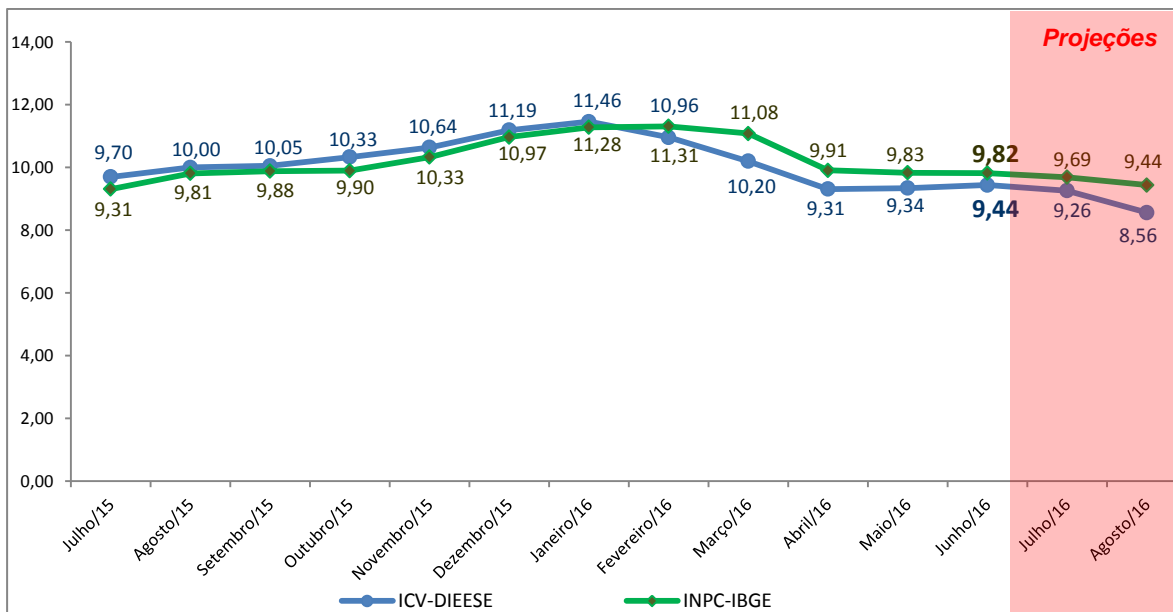

Fonte: DIEESE.

Elaboração: DIEESE Subseção Federação dos Trabalhadores da Saúde do Estado de São Paulo.

3 - Indicadores econômicos

Por fim, para facilitar o dia-a-dia da atividade sindical, apresentamos os principais indicadores econômico-financeiros referentes a maio de 2016.

INDICES ECONÔMICOS / FINANCEIROS

Referência: Maio/2016

| Índices | Mês | Trimestre | Ano | Últimos 12 meses |
|--------------------------------|-------|-----------|-------|------------------|
| ICV DIEESE - Geral | 0,67% | 1,69% | 4,25% | 9,44% |
| ICV DIEESE - Estrato 1 | 1,09% | 2,08% | 4,68% | 10,22% |
| ICV DIEESE - Estrato 2 | 0,83% | 1,84% | 4,41% | 9,80% |
| ICV DIEESE - Estrato 3 | 0,51% | 1,53% | 4,06% | 9,13% |
| INPC IBGE | 0,98% | 2,07% | 4,60% | 9,82% |
| IPCA IBGE | 0,78% | 1,83% | 4,05% | 9,32% |
| IPCA IBGE Serviços de Saúde | 0,96% | 2,64% | 4,88% | 11,02% |
| IPCA IBGE Serviços de Saúde SP | 1,11% | 2,75% | 5,31% | 11,31% |
| IPC FIPE | 0,57% | 2,01% | 4,33% | 9,98% |
| IGP-M FGV | 0,82% | 1,67% | 4,15% | 11,09% |
| IGP-DI FGV | 1,13% | 1,94% | 4,32% | 11,26% |

Alimentação no ICV DIEESE e no INPC IBGE / Cesta Básica

| Índices | Mês | Trimestre | Ano | Últimos 12 meses |
|--|--------------|------------|------------|-------------------------|
| ICV DIEESE - Alimentação Geral | 0,91% | 1,95% | 5,20% | 10,63% |
| ICV DIEESE - Alimentação Fora do Domicílio | 0,98% | 2,21% | 4,26% | 9,58% |
| INPC IBGE - Alimentação Geral | 0,83% | 3,09% | 6,83% | 13,08% |
| INPC IBGE - Alimentação Fora do Domicílio | 0,59% | 2,16% | 3,93% | 9,39% |
| | <i>Valor</i> | <i>Mês</i> | <i>Ano</i> | <i>Últimos 12 meses</i> |
| Cesta Básica - São Paulo | R\$ 449,70 | 1,65% | 7,55% | 11,85% |

Salário Mínimo Nacional e Salário Mínimo Necessário

| | Maio/16 | Abril/16 | Março/16 | Fevereiro/16 |
|------------------------------------|--------------|--------------|--------------|--------------|
| Salário Mínimo Nacional | R\$ 880,00 | R\$ 880,00 | R\$ 880,00 | R\$ 880,00 |
| Salário Mínimo Necessário - DIEESE | R\$ 3.777,93 | R\$ 3.716,77 | R\$ 3.736,26 | R\$ 3.725,01 |
| SM Necessário / SM Nacional | 4,29 | 4,22 | 4,25 | 4,23 |

Piso Salarial Estado de São Paulo

| | Faixa I | Faixa II |
|--|---------------------|---------------------|
| Vigência a partir de 01/01/2015 | R\$ 905,00 | R\$ 920,00 |
| | Faixa I | Faixa I |
| Vigência a partir de 01/04/2016 | R\$ 1.000,00 | R\$ 1.017,00 |
| Reajuste Nominal | 10,50% | 10,54% |

1 - A Lei Estadual 16.162/2016, que reajustou os valores do "Piso Salarial Paulista", a partir de 1º de abril de 2016.

2 - Em 1º de janeiro, o Salário Mínimo Nacional passou a ser de R\$ 880,00, um reajuste de 11,68% sobre os R\$ 788,00 vigentes no ano anterior.

LUIZ FERNANDO ALVES ROSA
Economista / Técnico DIEESE
Subseção Federação da Saúde SP